

PROSPETTO "1" SCALA 1:100

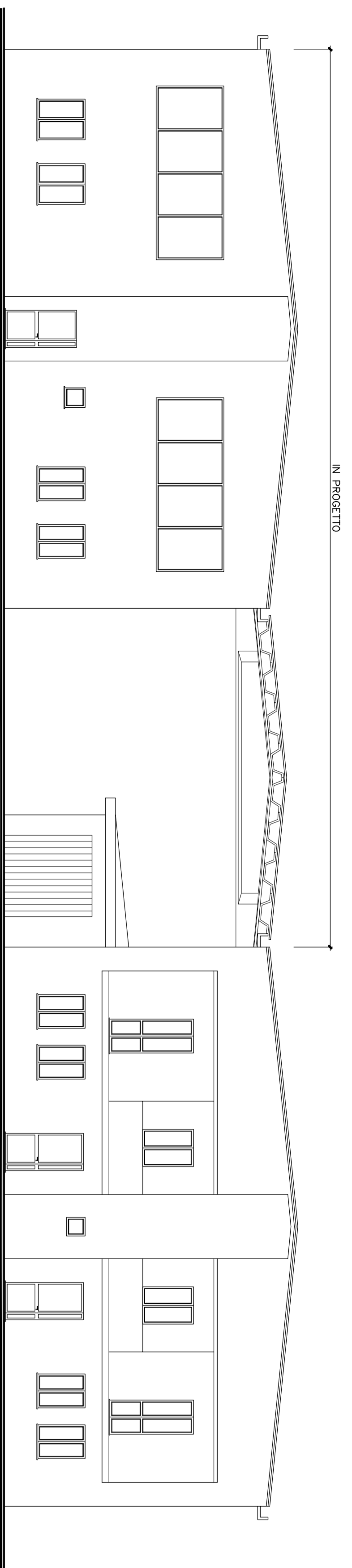

PROSPETTO "3" SCALA 1:100

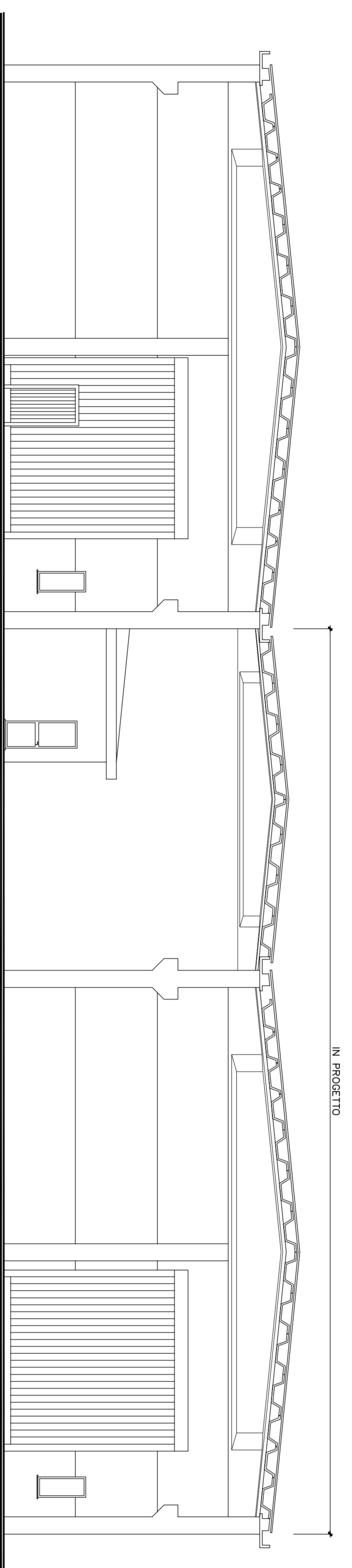

PROSPETTO "2" SCALA 1:100

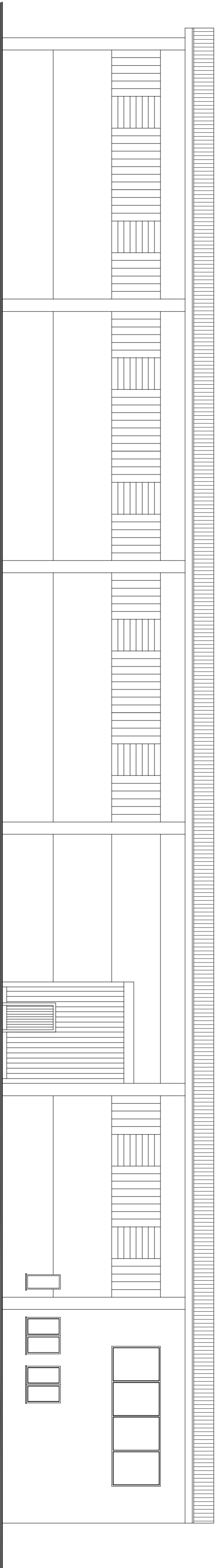

PROSPETTO "4" SCALA 1:100

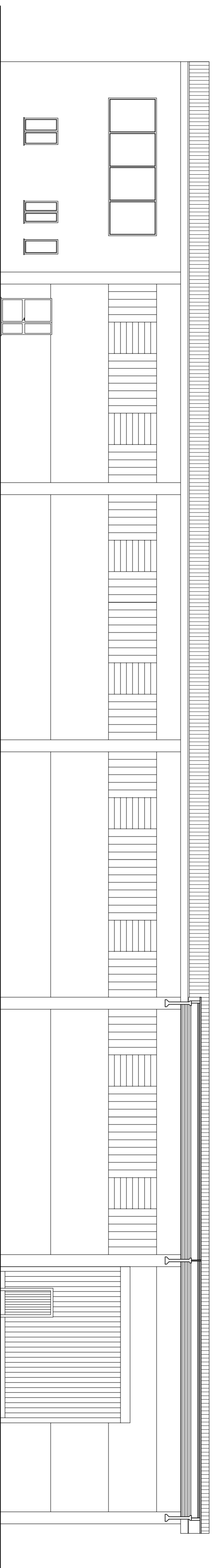

PIANTA DI RIFERIMENTO SCALA 1:200

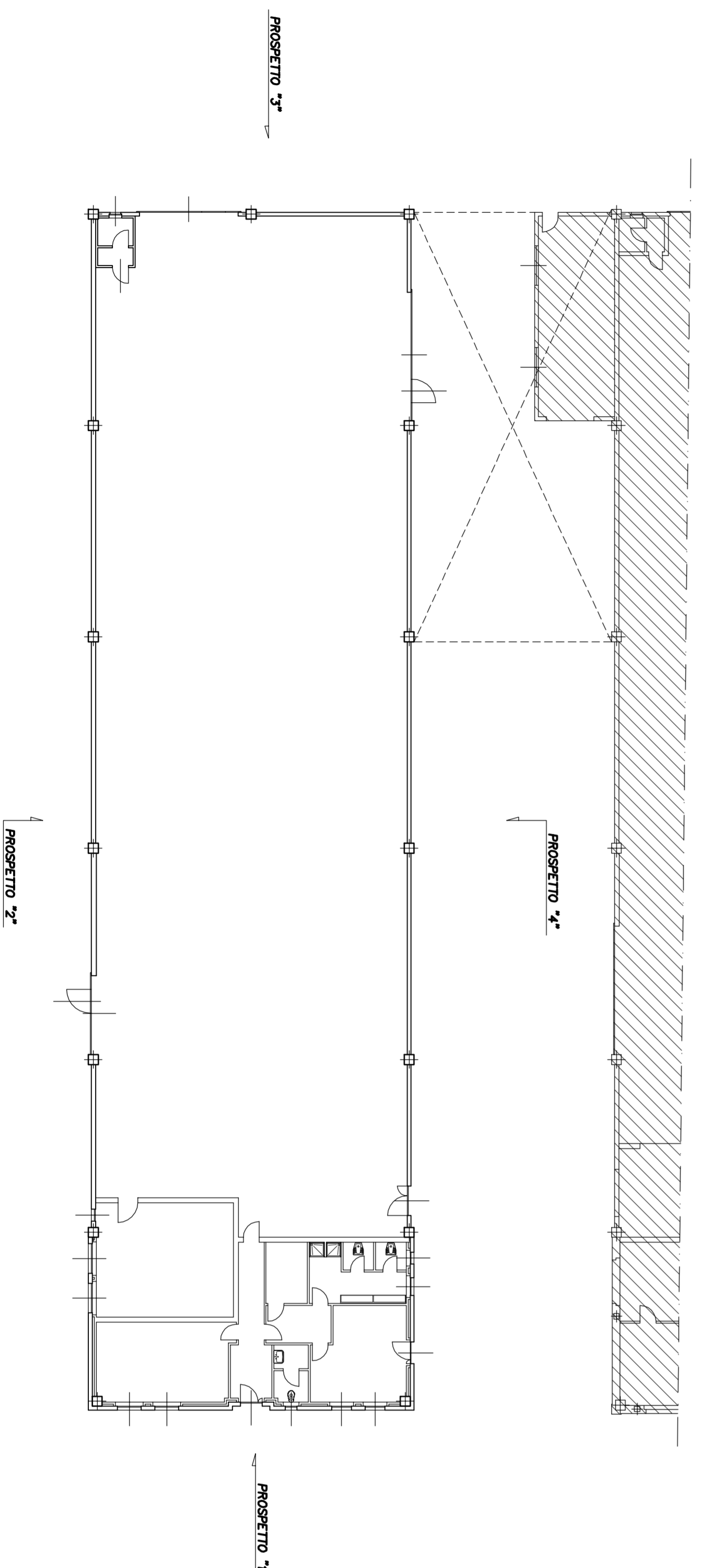

PROVINCIA DI PIACENZA

Comune di ROTTOFRENO

Studio tecnico
Dott. Ing. ROBERTO CALZA
Via. Delle Teresiane, 4 - Piacenza. telefono 0523/385.619

TITOLARE ATTIVITA' PRODUTTIVA: RACCORDERIA PIACENTINA
Loc. Palezzina 29010-Rottofreno

PROPRIETARIO AREA: L.P.R. S.r.l. Strada Rivosso 25
29010-Agazzano

PROGETTO: PROGETTO DI AMPLIAMENTO DI UNA ATTIVITA' PRODUTTIVA CON VARIANTI DI P.R.G. MEDIANTE PROCEDIMENTO SUAP

OGGETTO: PROSPETTI E PIANTE DI RIFERIMENTO
PROGETTO

08
TAVOLA

Aggiornamento

Disegnatore

Scala

1:100 1:200

Data

30/10/2013

Elaborato

49/2013

Protocollo

664213